



## REGATA AMAZÔNIA AZUL

7 DE JULHO de 2019

Top Mariner - Barlavento Vela - Capitania dos Portos de Sergipe - Iate Clube de Aracaju  
Aracaju - Sergipe – Brasil

### INSTRUÇÕES DE REGATA

#### 1. REGRAS:

A Regata será disputada de acordo com as Regras de Regatas a Vela da World Sailing, edição 2017/2020. Será uma regata festiva, com percursos adequados e ajustados de forma que permitam a visualização do público em terra.

#### 2. PROPAGANDA:

Barcos que exibam ou pretendam exibir propaganda conflitante com os patrocinadores ou em desacordo com interesses da Autoridade Organizadora do evento (**Top Mariner - Barlavento**) deverão informar, por e-mail, com antecedência mínima de 03 (três) dias da regata e aguardar a resposta da Autoridade Organizadora, podendo ter a inscrição recusada antecipadamente.

#### 3. ELEGIBILIDADE E INSCRIÇÕES:

As inscrições poderão ser feitas online, nos sites [www.barlaventovela.wordpress.com](http://www.barlaventovela.wordpress.com) e [www.topmariner.com.br](http://www.topmariner.com.br), ou na Top Mariner no dia da regata, a partir das 08:00. O pagamento da taxa de inscrição será realizado somente na Top Mariner. No ato da inscrição, deverá ser informado a Classe-Categoria na qual o competidor vai disputar a Regata.

Menores de 18 anos deverão ter sua ficha de inscrição assinada pelo responsável.

#### Classes elegíveis:

- a. Monotipos: Optimist, Laser, Dingue, Day Sailer/Magnum595, Snipe, Hobie Cat 14 e 16.  
Classes não contempladas na descrição participarão da regata na categoria Aberta.  
Stand-Up Paddle: Fun Race, Race 12", Gran Master, Race 14 Profissional
- b. Caiaque: Surf Ski
- c. Canoas OC1.

#### 4. TAXAS:

Será cobrada taxa de inscrição de R\$ 40,00 por indivíduo participante (tripulante), podendo participar de no máximo 2 classes-categorias. A Taxa dá direito à permanência da embarcação na Top Mariner de 29/06 a 13/07 e acesso ao evento após regata. No ato da inscrição será entregue a camisa comemorativa do evento.

APOIO



REALIZAÇÃO



CPSE



## 5. PROGRAMAÇÃO

DATA	HORA	PROGRAMAÇÃO
07/07/2019	8h00	Início das inscrições e atendimento aos participantes
	8h40	Limite para Inscrições
	9h00	Largada SUP, Caiaque e Canoa
	9h30	Largada Vela 1 (percurso 1 volta 3,5 milhas): Optimist
	10h30	Largada Vela 2 (percurso 1 volta 6 milhas): Dingue e Laser
	10h30	Largada Vela 2 (percurso 2 voltas): Day Sailer, Snipe, Hobie Cat e Aberta
	13h00	Cerimônia Premiação
	14h00	Evento Confraternização

## 6. INSTRUÇÕES DE REGATA

As Instruções de Regata descritas abaixo estarão disponíveis no local do evento no dia da regata, no ambiente da inscrição e locais próximos aos barcos, e o seu conhecimento e entendimento deverá ser assinalado na Ficha de Inscrição, obrigatoriamente, pelos participantes.

**6.1. Partida:** a linha de partida para veleiros será entre o Píer da Top Mariner e a embarcação da CR ancorada em frente à ilha (manguezal). A largada das classes SUP e Canoa será na prainha em frente à Top Mariner. Havendo alterações no percurso de cada classe, os competidores serão informados nas Instruções divulgadas no dia do evento.

**6.2. Chegada:** a chegada para veleiros será entre o Píer da Top Mariner e a embarcação da CR ancorada em frente à ilha (manguezal). A chegada das classes SUP e Canoa será na prainha em frente à Top Mariner.

**6.3. Percursos:** ver anexo 1

## 7. LOCAL

Top Mariner: Rodovia Ayrton Senna, nº 1830, Zona de Expansão (Mosqueiro), Aracaju/SE.

Área de Regatas: Rio Vaza Barris.

## 8. PRÊMIOS

Serão premiados os três primeiros colocados de cada classe, com no mínimo 3 embarcações inscritas. As demais premiações possíveis estarão à critério dos organizadores, de acordo com o número e classe de barcos que se apresentarem para a Regata.

## 9. ISENÇÃO DE RESPONSABILIDADE

Os participantes conduzirão as embarcações na Regata por seu próprio risco. Considere a Regra 4: Decisão de Competir. A Autoridade Organizadora, Top Mariner e Barlavento, não aceitará qualquer responsabilidade por danos materiais, físicos ou morte relacionados diretamente com as regatas e seus antecedentes, durante ou depois de completado o evento.



## ANEXO 1



### INSTRUÇÕES DE RETA - PERCURSO VELA



**L:** Largada entre CR e Pier Marina

**Boia 1:** Orla Pôr do Sol (deixar por BB)

**Boia 2:** Canal Vaza Barris (deixar por BB)

**Boia 3:** Viral (deixar por BB)

**Boia 4:** Vão Central da Ponte (passar e deixar coluna por BB no retorno). **Somente para 2ª volta das Classes DS, Aberta e HobieCat**

**C:** Chegada entre a CR e o Pier da Marina, deixando o banco de areia por BE

**Volta 1:** Bóias 1, 2 e 3 (6 milhas)

**Volta 2:** Bóias 1, 2 e 4 (3,5 milhas)

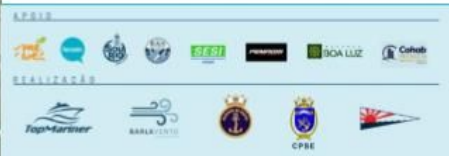

### INSTRUÇÕES DE RETA - PERCURSO VELA OPTIMIST

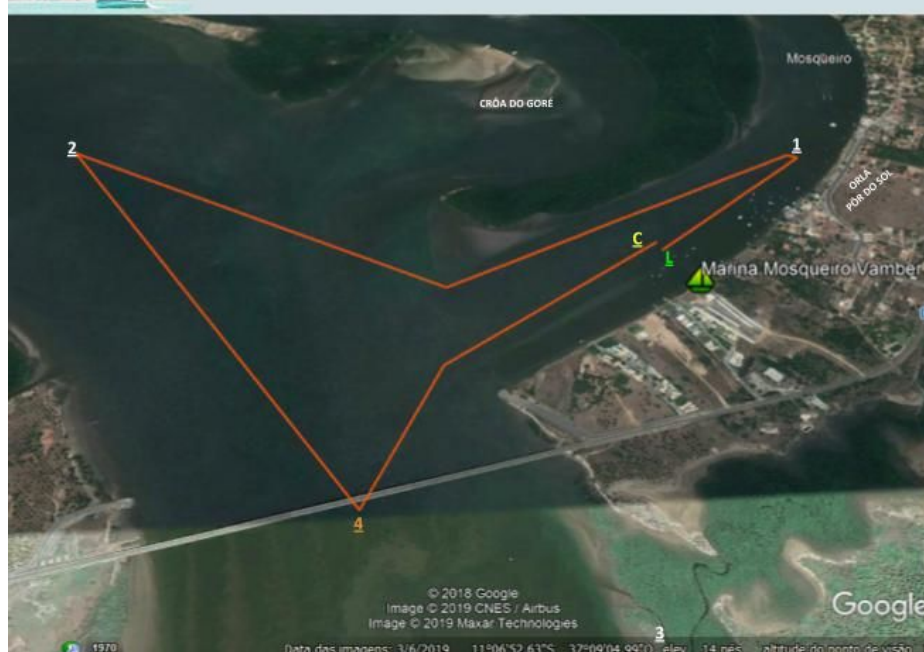

**L:** Largada entre CR e Pier Marina

**Boia 1:** Orla Pôr do Sol (deixar por BB)

**Boia 2:** Canal Vaza Barris (deixar por BB)

**Boia 4:** Vão Central da Ponte (passar e deixar coluna por BB no retorno).

**C:** Chegada entre a CR e o Pier da Marina, deixando o banco de areia por BE

**Volta OP:** Bóias 1, 2 e 4 (3,5 milhas)



